

Waarom kun je een Anthomyiidae herkennen

- De anaalader loopt tot aan de vleugelrand.

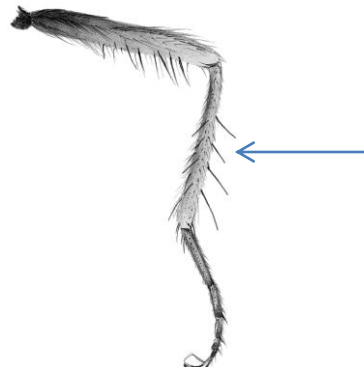

- Het hebben van **2 of meer haren** op achterscheen aan de buitenkant van achterzijde (posterior dorsal).



- Het scutellum is aan de onderkant behaard.

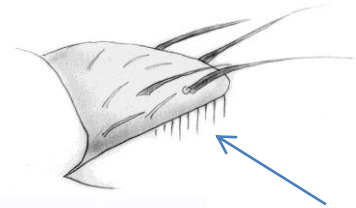

- Beide calypters zijn in veel gevallen gelijk van grootte (van iets groter tot iets kleiner)



- Er zijn nooit meer als drie dorsal central haren op het postsuturale scutum.

