

Waaraan kun je een Fanniidae herkennen

- De anaalader loopt **niet** tot aan de vleugelrand en de **sc ader** in de vleugel loopt recht naar de vleugelrand toe.

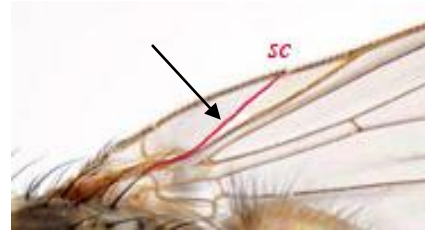

- Vaak één soms twee haren op achterscheen aan de buitenkant van de achterzijde (**posterior dorsal**).
- De middenpoot bij de mannetjes hebben vaak dikke rijen borstels op de middendij en bij veel soorten een soort verdikking aan het eind van de middenscheen (die kan verschillen in grootte of vorm)
- Niet elke soort heeft dat!

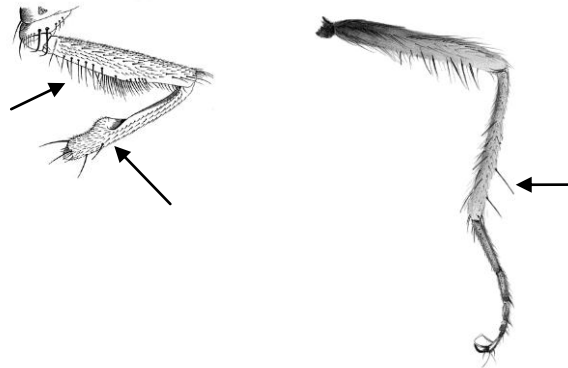

- Het scutellum is aan de onderkant **niet** behaard.
- Het onderste calypter is gelijk of wat groter als het bovenste calypter.
- Drie dorsal central haren op het postsuturale scutum.

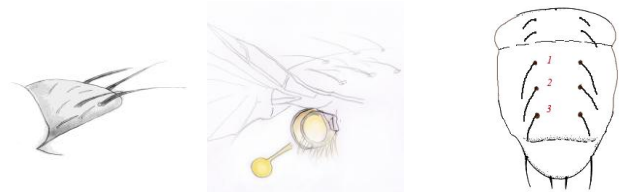

- Antenne **onbehaard bij Fannia** soorten (de meest voorkomende)
- Antenne **lang behaard bij Piezura** soorten (maar een paar soorten van)



- Mannetjes heeft meestal een hele rij orbital haren zitten op de parafacial
- Vrouwtjes hebben vaak redelijk brede parafacials met veel beharing daarop

