

Waaraan kun je een Muscidae herkennen

- De analader loopt **niet** tot aan de vleugelrand.

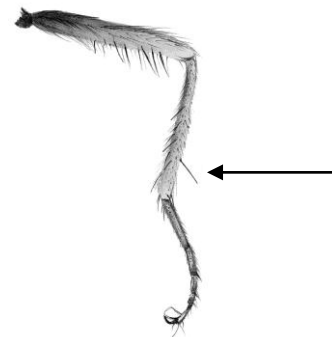

- Nooit meer als één borstel op achterscheen aan de buitenkant van de achterzijde (**posterior dorsal**).



- Het scutellum is aan de onderkant **niet** behaard.

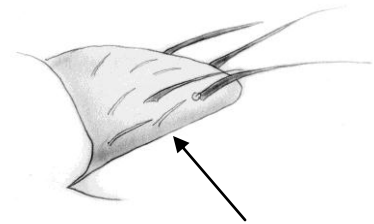

- Het onderste calypter is duidelijk een stuk groter als het bovenste



- Er kunnen drie tot vier dorsal central haren voorkomen op het postsuturale scutum.

